Светильник настенный Maytoni O505WL-L6B3K

Артикул	O505WL-L6B3K
Бренд	Maytoni
Страна происхождения	Германия

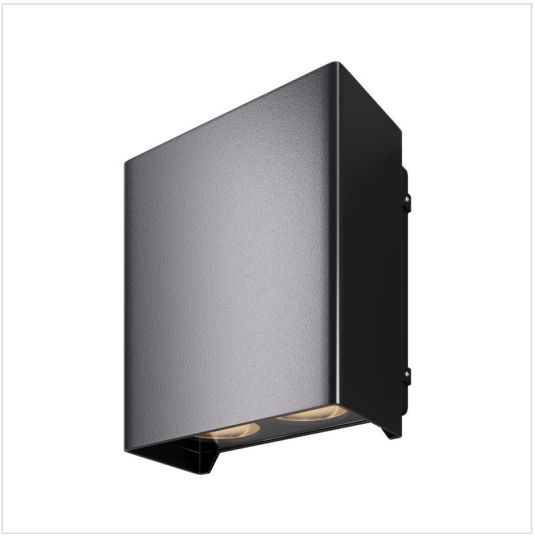

Характеристики

Характеристика	Значение
Бренд	Maytoni
Артикул	O505WL-L6B3K
Фотографии	99737
стиль	хай-тек
форма	прямоугольник
цвет арматуры	черный
материал арматуры	алюминий
цвет плафона	черный
материал плафона	алюминий
ширина/диаметр	64
длина	114
высота	130
тип лампы	LED
мощность общая	6
напряжение	220
тип цоколя	встроенный светодиод
степень защиты ip	65
цвет свечения	белый (теплый)
страна происхождения	Германия
коллекция	Shell
форма плафона	Прямоугольный
лампы в комплекте	Нет
вес коробки	0.64
количество грузовых мест	1

Характеристики (продолжение)

Характеристика	Значение
объем коробки	0.0015
площадь освещения	2
размер коробки (ДхШхВ)	122x72x140
световой поток	450
подлежит сертификации/декларированию	Да
Маркируемый товар	Да
Категория маркировки	Радиоэлектронная продукция
диммируемость	Нет
угол рассеивания света	7
цветопередача	>80
датчик движения	Нет
датчик освещенности	Нет
солнечная батарея	Нет

Сертификаты и декларации

декларация о соответствии	посмотреть
сертификат соответствия	посмотреть

Контакты магазина

Proff Electro · Санкт-Петербург, ул. Константина Заслонова, 28-30
Телефон: 8 (812) 243-16-23 · E-mail: zakaz@proff-electro.ru
Пн–Пт 10:00–19:00 · https://proff-electro.ru

Паспорт товара сформирован автоматически. Актуальные характеристики и наличие уточняйте на сайте или у менеджера.