Maytoni MOD553WL-L10B3K

Артикул	MOD553WL-L10B3K
Бренд	Maytoni
Страна происхождения	Германия

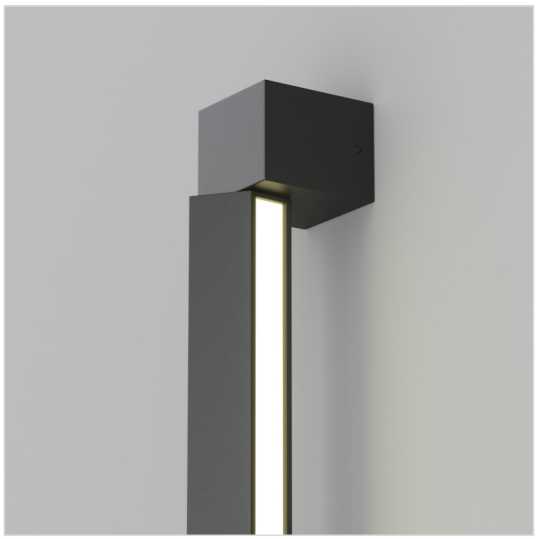

Характеристики

Характеристика	Значение
Бренд	Maytoni
Артикул	MOD553WL-L10B3K
Фотографии	65940
стиль	хай-тек
форма	прямоугольник
цвет арматуры	черный
материал арматуры	алюминий
цвет плафона	белый
материал плафона	пластик
ширина/диаметр	50
длина	55
высота	693
тип лампы	LED
мощность общая	12
напряжение	220
тип цоколя	встроенный светодиод
степень защиты ip	44
цвет свечения	белый (теплый)
страна происхождения	Германия
коллекция	Rill
форма плафона	Прямоугольный
лампы в комплекте	Нет
вес коробки	1.4
количество грузовых мест	1

Характеристики (продолжение)

Характеристика	Значение
объем коробки	0.0028
площадь освещения	4
размер коробки (ДхШхВ)	705x65x60
световой поток	600
подлежит сертификации/декларированию	Да
Маркируемый товар	Да
Категория маркировки	Радиоэлектронная продукция
диммируемость	Нет
угол рассеивания света	110
цветопередача	93
способ крепления	Монтажная пластина
датчик движения	Нет
датчик освещенности	Нет
солнечная батарея	Нет

Сертификаты и декларации

декларация о соответствии	посмотреть
сертификат соответствия	посмотреть

Контакты магазина

Proff Electro · Санкт-Петербург, ул. Константина Заслонова, 28-30
Телефон: 8 (812) 243-16-23 · E-mail: zakaz@proff-electro.ru
Пн–Пт 10:00–19:00 · https://proff-electro.ru

Паспорт товара сформирован автоматически. Актуальные характеристики и наличие уточняйте на сайте или у менеджера.