Бра Maytoni MOD480WL-L6BS3K

Артикул	MOD480WL-L6BS3K
Бренд	Maytoni
Страна происхождения	Германия

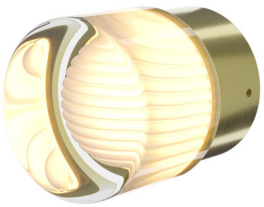

Характеристики

Характеристика	Значение
Бренд	Maytoni
Артикул	MOD480WL-L6BS3K
Фотографии	65549
стиль	современный
форма	круг
цвет арматуры	латунный
материал арматуры	металл
цвет плафона	прозрачный
материал плафона	стекло
ширина/диаметр	90
длина	90
высота	90
тип лампы	LED
мощность общая	6
напряжение	220
тип цоколя	встроенный светодиод
степень защиты ip	20
цвет свечения	белый (теплый)
страна происхождения	Германия
коллекция	Modern
форма плафона	Круглый
лампы в комплекте	Нет
вес коробки	1.2
количество грузовых мест	1

Характеристики (продолжение)

Характеристика	Значение
объем коробки	0.0089
площадь освещения	2
размер коробки (ДхШхВ)	270x160x160
световой поток	750
подлежит сертификации/декларированию	Да
Маркируемый товар	Да
Категория маркировки	Радиоэлектронная продукция
диммируемость	Нет
угол рассеивания света	120
цветопередача	>80
способ крепления	Монтажная пластина
датчик движения	Нет
датчик освещенности	Нет
солнечная батарея	Нет

Сертификаты и декларации

декларация о соответствии	посмотреть
сертификат соответствия	посмотреть

Контакты магазина

Proff Electro · Санкт-Петербург, ул. Константина Заслонова, 28-30
Телефон: 8 (812) 243-16-23 · E-mail: zakaz@proff-electro.ru
Пн–Пт 10:00–19:00 · https://proff-electro.ru

Паспорт товара сформирован автоматически. Актуальные характеристики и наличие уточняйте на сайте или у менеджера.