Влагозащищенный светильник Maytoni DL130-GX53-MG

Артикул	DL130-GX53-MG
Бренд	Maytoni
Страна происхождения	Германия

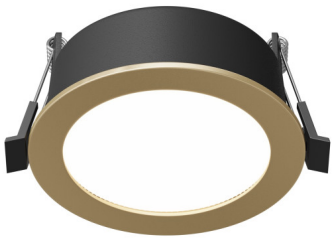

Характеристики

Характеристика	Значение
Бренд	Maytoni
Артикул	DL130-GX53-MG
Фотографии	81145
стиль	современный
форма	круг
цвет арматуры	черный
материал арматуры	алюминий
цвет плафона	золото матовое
материал плафона	алюминий
ширина/диаметр	99
высота	46.5
мощность общая	12
напряжение	220
тип цоколя	GX53
степень защиты ip	44
место установки	Врезные
страна происхождения	Германия
коллекция	Orb
лампы в комплекте	Нет
вес коробки	0.18
количество грузовых мест	1
объем коробки	0.0009
площадь освещения	2
размер коробки (ДхШхВ)	110x65x110

Характеристики (продолжение)

Характеристика	Значение
подлежит сертификации/декларированию	Да
Маркируемый товар	Да
Категория маркировки	Радиоэлектронная продукция
диммируемость	Нет
мощность лампы	12
количество ламп	1
тип монтажа	встраиваемый
способ крепления	Распорный механизм
датчик движения	Нет
монтажное отверстие (диаметр)	90
датчик освещенности	Нет
солнечная батарея	Нет

Сертификаты и декларации

декларация о соответствии	посмотреть
сертификат соответствия	посмотреть

Контакты магазина

Proff Electro · Санкт-Петербург, ул. Константина Заслонова, 28-30
Телефон: 8 (812) 243-16-23 · E-mail: zakaz@proff-electro.ru
Пн–Пт 10:00–19:00 · https://proff-electro.ru

Паспорт товара сформирован автоматически. Актуальные характеристики и наличие уточняйте на сайте или у менеджера.