Встраиваемый светильник Maytoni DL008-12W2.7-3-4K-B

Артикул	DL008-12W2.7-3-4K-B
Бренд	Maytoni
Страна происхождения	Германия

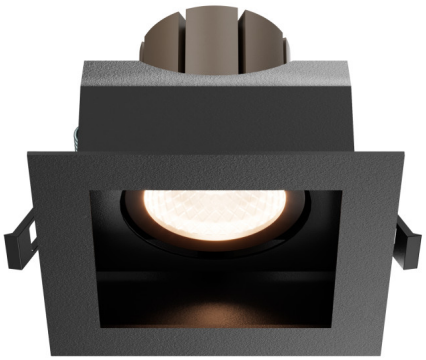

Характеристики

Характеристика	Значение
Бренд	Maytoni
Артикул	DL008-12W2.7-3-4K-B
Фотографии	85439
стиль	современный
форма	квадрат
цвет арматуры	черный
материал арматуры	алюминий
цвет плафона	черный
материал плафона	алюминий
ширина/диаметр	102
длина	102
высота	83
тип лампы	LED
мощность общая	12
напряжение	220
тип цоколя	встроенный светодиод
степень защиты ip	20
цвет свечения	белый (регулируемый)
место установки	На потолок
страна происхождения	Германия
коллекция	Metal Modern
лампы в комплекте	Нет
вес коробки	0.38
количество грузовых мест	1

Характеристики (продолжение)

Характеристика	Значение
объем коробки	0.0019
площадь освещения	4
размер коробки (ДхШхВ)	135x135x95
световой поток	1470
подлежит сертификации/декларированию	Да
Маркируемый товар	Да
Категория маркировки	Радиоэлектронная продукция
диммируемость	Нет
угол рассеивания света	50
цветопередача	>90
тип монтажа	встраиваемый
способ крепления	Распорный механизм
датчик движения	Нет
монтажное отверстие (длина)	80
монтажное отверстие (ширина)	80
датчик освещенности	Нет
количество светодиодов	1
солнечная батарея	Нет

Сертификаты и декларации

декларация о соответствии	посмотреть
сертификат соответствия	посмотреть

Контакты магазина

Proff Electro · Санкт-Петербург, ул. Константина Заслонова, 28-30

Телефон: 8 (812) 243-16-23 · E-mail: zakaz@proff-electro.ru

Пн–Пт 10:00–19:00 · https://proff-electro.ru

Паспорт товара сформирован автоматически. Актуальные характеристики и наличие уточняйте на сайте или у менеджера.