Соединитель для шинопровода Maytoni CA010SM-B

Артикул	CA010SM-B
Бренд	Maytoni
Страна происхождения	Германия

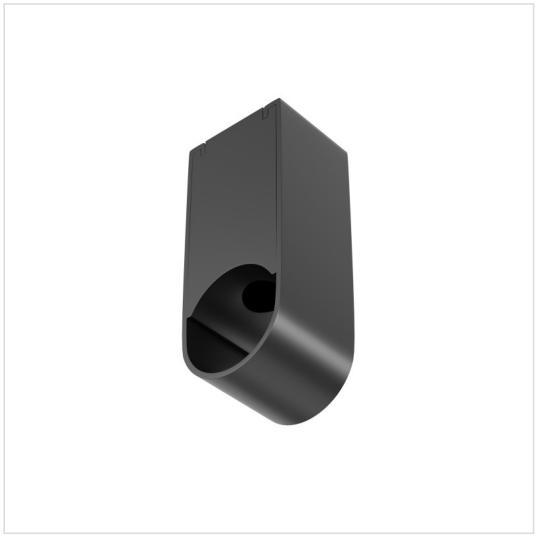

Характеристики

Характеристика	Значение
Бренд	Maytoni
Артикул	CA010SM-B
Фотографии	110259
цвет арматуры	черный
материал арматуры	алюминий
ширина/диаметр	18
длина	51
высота	21
напряжение	48
степень защиты ip	20
страна происхождения	Германия
коллекция	Штанговая система освещения Axity черный
лампы в комплекте	Нет
вес коробки	0.052
количество грузовых мест	1
объем коробки	0.0001
размер коробки (ДхШхВ)	20x50x50
подлежит сертификации/декларированию	Нет
количество фаз	однофазный

Контакты магазина

Proff Electro · Санкт-Петербург, ул. Константина Заслонова, 28-30

Телефон: 8 (812) 243-16-23 · E-mail: zakaz@proff-electro.ru

Пн–Пт 10:00–19:00 · https://proff-electro.ru

Паспорт товара сформирован автоматически. Актуальные характеристики и наличие уточняйте на сайте или у менеджера.