Бра Maytoni C069WL-02MG

Артикул	C069WL-02MG
Бренд	Maytoni
Страна происхождения	Германия

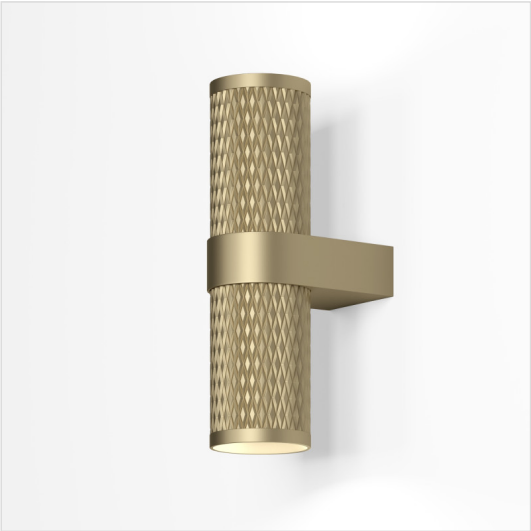

Характеристики

Характеристика	Значение
Бренд	Maytoni
Артикул	C069WL-02MG
Фотографии	62910
стиль	современный
форма	овал
цвет арматуры	золото матовое
материал арматуры	алюминий
цвет плафона	золотой
материал плафона	алюминий
ширина/диаметр	65
длина	106
высота	217
тип лампы	галогеновая или LED
мощность общая	20
напряжение	220
тип цоколя	GU10
степень защиты ip	20
место установки	На стену
страна происхождения	Германия
коллекция	Focus Design
форма плафона	Цилиндр
лампы в комплекте	Нет
вес коробки	0.52
количество грузовых мест	1

Характеристики (продолжение)

Характеристика	Значение
объем коробки	0.002
площадь освещения	3
размер коробки (ДхШхВ)	110x70x230
подлежит сертификации/декларированию	Да
Маркируемый товар	Да
Категория маркировки	Радиоэлектронная продукция
диммируемость	Нет
мощность лампы	10
количество ламп	2
способ крепления	Монтажная пластина
выключатель	Нет
поворотный	Нет
пульт управления	Нет
датчик движения	Нет
подсветка	Нет
солнечная батарея	Нет

Сертификаты и декларации

декларация о соответствии	посмотреть
сертификат соответствия	посмотреть

Контакты магазина

Proff Electro · Санкт-Петербург, ул. Константина Заслонова, 28-30
Телефон: 8 (812) 243-16-23 · E-mail: zakaz@proff-electro.ru
Пн–Пт 10:00–19:00 · https://proff-electro.ru

Паспорт товара сформирован автоматически. Актуальные характеристики и наличие уточняйте на сайте или у менеджера.