# Гибкий неон Maytoni 432024

| | |
|---|---|
| Артикул | 432024 |
| Бренд | Maytoni |
| Страна происхождения | Германия |

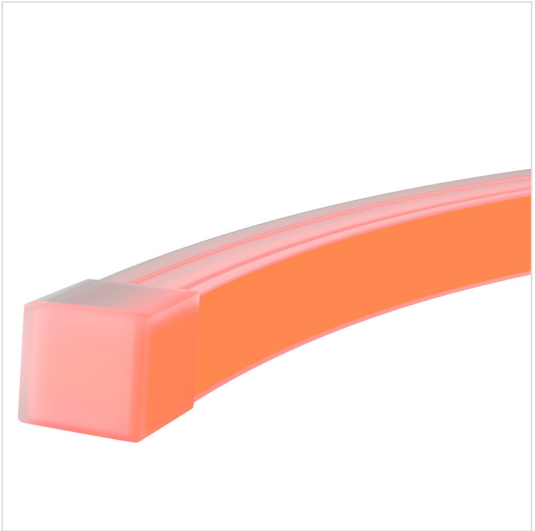

## Характеристики

| Характеристика | Значение |
|---|---|
| Бренд | Maytoni |
| Артикул | 432024 |
| Фотографии | 111215 |
| цвет арматуры | белый |
| материал арматуры | металл |
| ширина/диаметр | 12 |
| длина | 5000 |
| высота | 12 |
| тип лампы | LED |
| мощность общая | 72 |
| напряжение | 24 |
| тип цоколя | встроенный светодиод |
| степень защиты ip | 67 |
| цвет свечения | RGB |
| страна происхождения | Германия |
| коллекция | изгиб вдоль оптической оси |
| Назначение помещения | Для улицы |
| лампы в комплекте | Нет |
| вес коробки | 7.5 |
| количество грузовых мест | 1 |
| объем коробки | 0.0176 |
| площадь освещения | 24 |
| размер коробки (ДхШхВ) | 35x450x460 |

## Характеристики (продолжение)

| Характеристика | Значение |
|---|---|
| подлежит сертификации/декларированию | Да |
| диммируемость | Нет |
| угол рассеивания света | 120 |
| мощность лампы | 14.4 |
| датчик движения | Нет |
| особенности | Цена указана за 5 метров. Продается кратно 5 метрам. |
| датчик освещенности | Нет |
| количество светодиодов | 120 |
| мощность метра | 14.4 |
| солнечная батарея | Нет |

## Сертификаты и декларации

декларация о соответствии посмотреть

---

**Контакты магазина**

Proff Electro · Санкт-Петербург, ул. Константина Заслонова, 28-30
Телефон: 8 (812) 243-16-23 · E-mail: zakaz@proff-electro.ru
Пн–Пт 10:00–19:00 · https://proff-electro.ru

Паспорт товара сформирован автоматически. Актуальные характеристики и наличие уточняйте на сайте или у менеджера.